

# LE RÊVE... son interprétation

L'ouvrage sur l'interprétation du rêve demeure l'apport le plus original et le plus fécond de la psychanalyse. C'est en tout cas ainsi que Freud le considérait, au point de souhaiter qu'une plaque commémorative le rappelle au lieu où il a fait cette découverte. Pourtant, il en est moins souvent question dans les travaux analytiques actuels qui mettent surtout l'accent sur les notions dégagées par la suite. Bien des analystes regrettent aussi de constater que les rêves se font plus rares dans le discours de leurs analysants.

Cette désaffection tient à plusieurs raisons. Les progrès accomplis en neurologie et dans les sciences comportementales qui ont permis de repérer clairement où, quand et comment se produisent les rêves et leurs effets dans l'économie psychique, donnant à croire que cet abord suffit. Le contexte pratique et utilitaire qui régit les relations humaines aujourd'hui et laisse peu de place au partage onirique, au point que les psychosomaticiens y voient la cause de bien des maladies actuelles. La tyrannie de l'information surtout qui encombre la pensée libre et freine chez beaucoup l'accès à leur production intime et personnelle.

Le but de cette journée est de montrer pourquoi et comment *le rêve reste « la voie royale » pour l'écoute de l'inconscient* comme le formulait Freud. Comment la dégager là où « la pensée opératoire » dirige tout le discours ? Comment en prolonger les avenues en facilitant l'association libre ? Comment et dans quelles limites l'interpréter sans interférer dans la pensée de l'autre ?

*Cette journée s'adresse aux praticiens et aux personnes qui souhaitent faire le point sur cette question centrale pour la psychanalyse. On se gardera de toute technicité inutile, et on donnera la priorité à l'échange et à la discussion.*

## INSCRIPTION à la 32ème JOURNEE D'ETUDES du SAMEDI 7 OCTOBRE 2017

Nom ..... Prénom .....

Profession ..... Tél .....

Adresse .....

Je désire m'inscrire  à titre individuel 90€

*Pour toute inscription avant le 24 Juillet 2017  
et pour les inscrits 2015 ou 2016, tarifs : 70 €*

pour la Formation Permanente 120€ Étudiant de moins de 26 ans 50€

Numéro d'organisme formateur: 11 75 10 101 75

Je joins mon règlement par chèque à l'ordre de l'EPCI

EPCI - 1, rue Pierre Bourdan - 75012 PARIS



## 32ème JOURNÉE D'ETUDES DE L'EPCI

Ecole de Propédeutique à la Connaissance de l'Inconscient

# LE RÊVE... SON INTERPRÉTATION



**SAMEDI 7 OCTOBRE 2017 de 9h à 17h**

**Paul-Laurent ASSOUN, Gérard BONNET, Alain DE MIJOLLA,  
Nicole FABRE, Jean-François NOEL**

Auditorium : Hopital des Diaconesses de Reuilly - 18 rue du sergent Bauchat - 75012 Paris  
Métro : Nation ou Montgallet

### PROGRAMME

#### Matin

**9h - Introduction, G. BONNET**

**9h15 - Alain DE MIJOLLA, Psychanalyste**  
**FREUD ET LA GENÈSE DU «Livre égyptien du rêve»**

**11h- Paul-Laurent ASSOUN, Psychanalyste**  
**LE RÊVE GARDIEN DU SOMMEIL**  
**Du désir au cauchemar**

#### Après-midi

**14h - Gérard BONNET, psychanalyste (APF), Directeur de l'EPCI**  
**L'INTERPRÉTATION PAR L'IMAGE**  
**Le célèbre rêve de Grandville**

**14h15 - Jean-François NOEL, Psychanalyste**  
**LES TROIS SONGES DE JOSEPH**  
**Doux rêveur ou naissance d'une paternité**

**16h - Nicole FABRE, Psychanalyste**  
**LE RÊVE ÉVEILLÉ EN PSYCHANALYSE**

L'EPCI est une **Ecole d'enseignement de la psychanalyse freudienne**, donnant accès aux divers courants de la théorie analytique à toute personne désirant acquérir des notions précises, diversifiées et directement en prise avec leur expérience.

Une **Ecole indépendante** des sociétés d'analyse ou des centres hospitalo-universitaires, tout en ayant des liens avec eux grâce à son Comité de Patronage et à ses enseignants, qui permet de s'orienter dans le labyrinthe des théories et des écoles, en visant l'essentiel.

Une **Ecole qui propose** en plus de la **Journée d'Etudes** annuelle le premier samedi d'octobre,  
- des **Soirées**, les lundis (19h30/22h) : chaque soirée est consacrée à un thème majeur.  
- des **Journées Formation**, un mardi par mois (9h/16h30), sur une question centrale avec un spécialiste.

**Comité de patronage** : Jacques GAGEY, Jean GUYOTAT, Bernard JOLIVET, Julia KRISTEVA, Jacques LESOURNE, Claude LOUIS-COMBET, Max MILNER, Michel NEYRAUT, Jacques POSTEL, Guy ROSOLATO, François ROUSTANG.

**Directeur** : Gérard BONNET

**www.epci-paris.fr**



**32ème JOURNÉE D'ETUDES DE L'EPCI**

Ecole de Propédeutique à la Connaissance de l'Inconscient

# LE RÊVE... SON INTERPRÉTATION

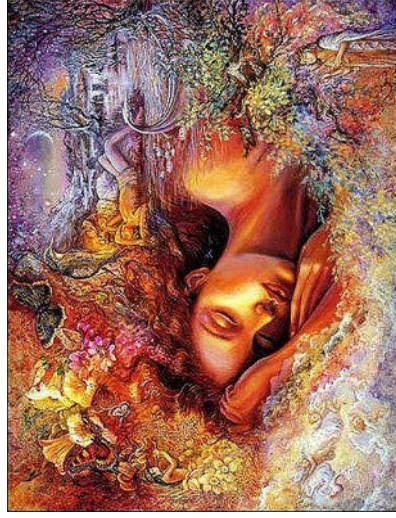

**SAMEDI 7 OCTOBRE 2017 de 9h à 17h**

**Paul-Laurent ASSOUN, Gérard BONNET,  
Alain DE MIJOLLA, Nicole FABRE, Jean-François NOEL**

Auditorium : Hôpital des Diaconesses de Reuilly  
18 rue du sergent Bauchat - 75012 Paris  
Métro : Nation ou Montgallet

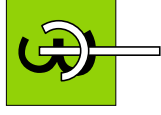

**32ème JOURNÉE D'ETUDES DE L'EPCI**

Ecole de Propédeutique à la Connaissance de l'Inconscient

# LE RÊVE... SON INTERPRÉTATION

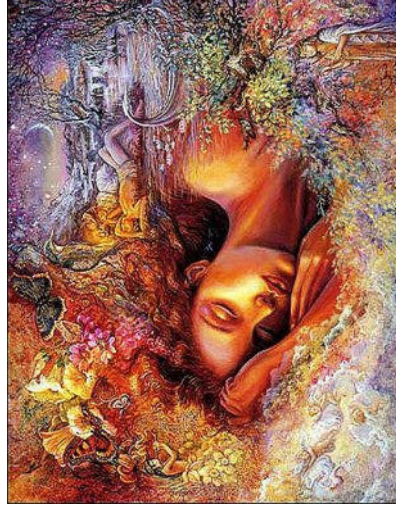

**SAMEDI 7 OCTOBRE 2017 de 9h à 17h**

**Paul-Laurent ASSOUN, Gérard BONNET,  
Alain DE MIJOLLA, Nicole FABRE, Jean-François NOEL**

Auditorium : Hôpital des Diaconesses de Reuilly  
18 rue du sergent Bauchat - 75012 Paris  
Métro : Nation ou Montgallet